



ESTIMACIONES AGRÍCOLAS

Informe semanal al
04 de febrero de 2016



ÍNDICE

- Temperaturas
- Precipitaciones
- Estado de las reservas hídricas
- Humedad y estado de los cultivos



TEMPERATURAS

Temperaturas normales para esta época del año en el norte y gran parte del centro del país. En el sur, centro y oeste de Buenos Aires las temperaturas fueron levemente inferiores a lo normal. En la Patagonia las anomalías de temperatura fueron positivas, con días muy cálidos desde el fin de semana.

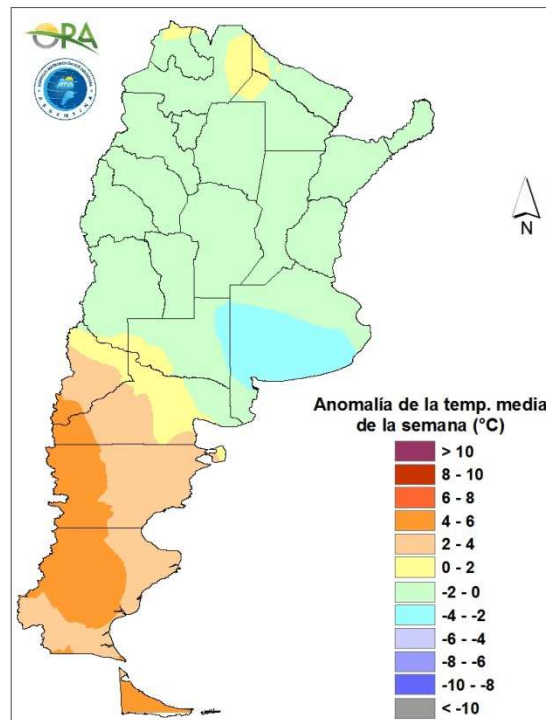

Anomalía de la temperatura media de la semana

El patrón del tiempo dominante provocará temperaturas superiores a lo normal en el centro y norte de Patagonia y en parte de la región pampeana, mientras que en el noreste argentino serán levemente inferiores a lo normal o normales.



PRECIPITACIONES

Se registraron abundantes precipitaciones en el noreste del país, especialmente en Misiones, norte de Corrientes, este de Formosa y de Chaco, donde se superaron los 100mm. En general, se superaron fácilmente los 30mm. En el noroeste argentino, Cuyo y oeste y noroeste de la región pampeana también hubo lluvias, aunque los montos totales semanales rondaron los 30-50mm y en algunos puntos llegaron hasta los 60-80mm. En el este de Buenos Aires, entre viernes y sábado, se generaron tormentas que dejaron algunos acumulados localmente altos.

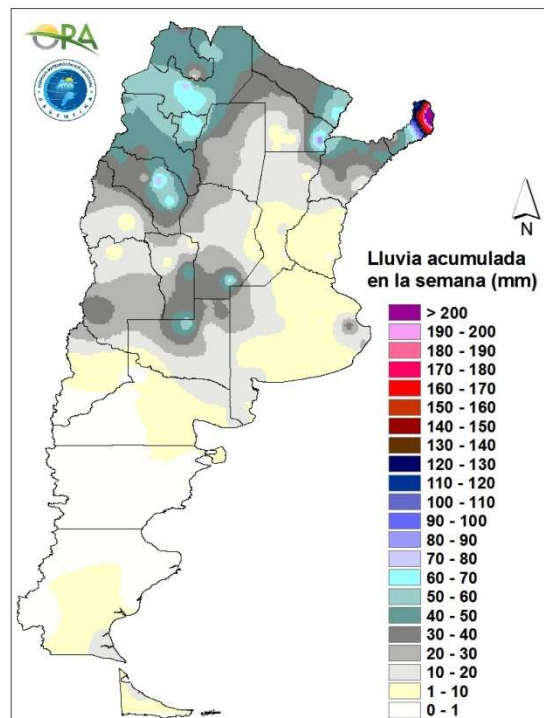

Precipitaciones acumuladas en la semana

Se prevén precipitaciones en el norte y centro del país. El miércoles ingresa aire cálido, húmedo e inestable sobre Formosa y Misiones, donde podrían darse abundantes lluvias. Este panorama duraría hasta el domingo. A partir del jueves se modifica el patrón de circulación que favorecía la presencia de lluvias en el oeste y norte del país, para dejar paso a un frente que generará también lluvias en la región pampeana entre jueves y martes. También se espera que se generen lluvias, en algunos casos con tiempo severo, en Cuyo y el noroeste del país, entre viernes y domingo. En el noreste del país y el Litoral se esperan precipitaciones abundantes entre martes y miércoles.

ESTADO DE LAS RESERVAS HÍDRICAS

Las reservas simuladas para soja de primera muestran un déficit hídrico en el este de la zona núcleo sojera y en Entre Ríos. Hacia el oeste las condiciones mejoran, con reservas regulares. El resto de la región pampeana tiene reservas regulares o adecuadas. En el noreste del país, la situación es adecuada en gran parte de la región, excepto en el sudoeste de Chaco y centro de Formosa, donde el contenido de agua en el suelo es escaso. En el noroeste argentino las reservas son adecuadas u óptimas y se ven algunos excesos. En cuanto al maíz, en Buenos Aires y Entre Ríos las reservas son deficitarias. En el resto del país, las reservas son regulares a adecuadas y también se ven excesos en el noroeste del país.

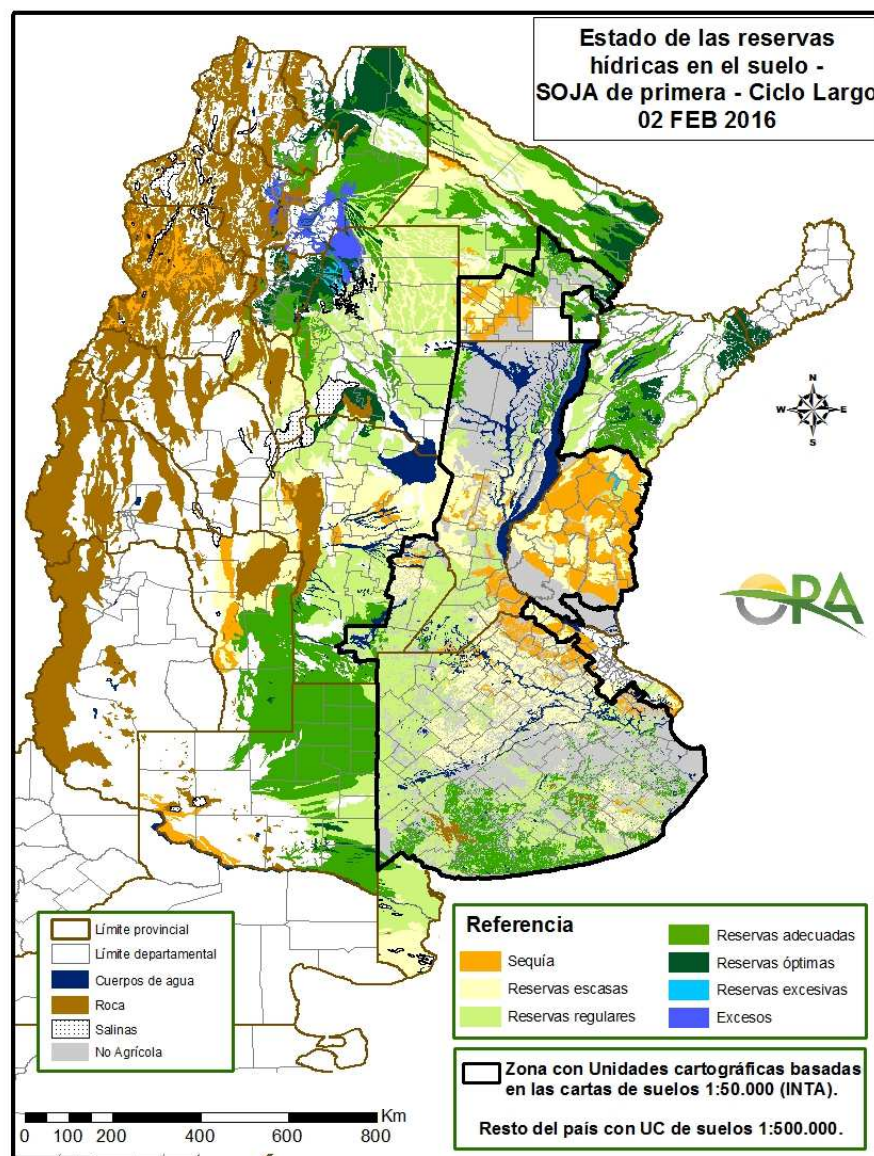

Mapa de reservas hídricas hecho a partir de datos meteorológicos del SMN y del INTA e información de suelos del INTA.



EVOLUCIÓN DE LA SUPERFICIE SEMBRADA Y COSECHADA

AVANCE DE LA SIEMBRA DE MANI

CAMPAÑA: 2015/2016(*)

DELEGACION	TIPO	AREA A SEMBRAR Ha	30/12 %	07/01 %	14/01 %	21/01 %	28/01 %	04/02 %	AREA SEMBRADA Ha
CORRIENTES	Colorado	0							-
	Rosado	0	-	-	-	-	-	-	-
	Total	0	-	-	-	-	-	-	-
	14/15	0	-	-	-	-	-	100	
BUENOS AIRES	Colorado	1.000	100	100	100	100	100	100	1.000
	Rosado	1.000	100	100	100	100	100	100	1.000
	Total	1.000	100	100	100	100	100	100	1.000
	14/15	3.980	100	100	100	100	100	100	
JUJUY	Colorado	588	2	5	10	63	80	100	588
	Rosado	588	2	5	10	63	80	100	588
	Total	588	2	5	10	63	80	100	588
	14/15	588	10	70	100	100	100	100	
SALTA	Colorado	-							-
	Rosado	8.130	2	4	15	65	80	100	8.130
	Total	8.130	2	4	15	65	80	100	8.130
	14/15	8.130	10	70	100	90	100	100	
SANTA FE	Colorado	400	100	100	100	100	100	100	400
	Rosado	400	100	100	100	100	100	100	400
	Total	400	100	100	100	100	100	100	400
	14/15	1.100	100	100	100	100	100	100	
SAN LUIS	Colorado	9.000	100	100	100	100	100	100	9.000
	Rosado	9.000	100	100	100	100	100	100	9.000
	Total	9.000	100	100	100	100	100	100	9.000
	14/15	9.950	100	100	100	100	100	100	
LA PAMPA	Colorado	8.800	100	100	100	100	100	100	8.800
	Rosado	8.800	100	100	100	100	100	100	8.800
	Total	8.800	100	100	100	100	100	100	8.800
	14/15	8.800	100	100	100	100	100	100	
Laboulaye	Colorado	137.000	100	100	100	100	100	100	137.000
	Rosado	137.000	100	100	100	100	100	100	137.000
	Total	137.000	100	100	100	100	100	100	137.000
	14/15	140.000	100	100	100	100	100	100	
Marcos Juárez	Colorado	5.000	100	100	100	100	100	100	5.000
	Rosado	5.000	100	100	100	100	100	100	5.000
	Total	5.000	100	100	100	100	100	100	5.000
	14/15	5.000	100	100	100	100	100	100	
Río Cuarto	Colorado	142.350	100	100	100	100	100	100	142.350
	Rosado	142.350	100	100	100	100	100	100	142.350
	Total	142.350	100	100	100	100	100	100	142.350
	14/15	177.950	100	100	100	100	100	100	
Villa María	Colorado	69.280	100	100	100	100	100	100	69.280
	Rosado	69.280	100	100	100	100	100	100	69.280
	Total	69.280	100	100	100	100	100	100	69.280
	14/15	69.180	100	100	100	100	100	100	
CORDOBA	Colorado	353.630	100	100	100	100	100	100	353.630
	Rosado	353.630	100	100	100	100	100	100	353.630
	Total	353.630	100	100	100	100	100	100	353.630
	14/15	392.130	100	100	100	100	100	100	
TOTAL PAIS	Colorado	0	-	-	-	-	-	-	-
	Rosado	381.548	98	98	98	99	99	100	381.548
	Total	381.548	98	98	98	99	99	100	381.548
	2014/15	424.678	98	99	100	100	100	100	

(*) Cifras Provisorias

Las AREAS están expresadas en hectáreas.

ESTIMACIONES AGRICOLAS

MINISTERIO de AGROINDUSTRIA



AVANCE DE LA SIEMBRA DE MAIZ									
CAMPAÑA: 2015/2016 (*)									
DELEGACION		AREA A SEMBRAR Ha	30/12 %	07/01 %	14/01 %	21/01 %	28/01 %	04/02 %	AREA SEMBRADA Ha
Bahía Blanca		17.300	100	100	100	100	100	100	17.300
Bolívar		109.000	100	100	100	100	100	100	109.000
Bragado		70.600	100	100	100	100	100	100	70.600
General Madariaga		92.500	100	100	100	100	100	100	92.500
Junín		40.000	100	100	100	100	100	100	40.000
La Plata		23.500	100	100	100	100	100	100	23.500
Lincoln		198.650	100	100	100	100	100	100	198.650
Pehuajó		259.450	100	100	100	100	100	100	259.450
Pergamino		96.750	100	100	100	100	100	100	96.750
Pigüé		79.000	100	100	100	100	100	100	79.000
Salliqueló		125.000	100	100	100	100	100	100	125.000
Tandil		148.500	100	100	100	100	100	100	148.500
T.Arroyos		130.000	100	100	100	100	100	100	130.000
25 de Mayo		113.000	100	100	100	100	100	100	113.000
BUENOS AIRES	15/16	1.503.250	100	100	100	100	100	100	1.503.250
	14/15	1.561.250	100	100	100	100	100	100	-
Laboulaye		367.000	100	100	100	100	100	100	367.000
M. Juárez		144.700	99	99	100	100	100	100	144.700
Río Cuarto		415.400	97	100	100	100	100	100	415.400
S. Francisco		395.000	60	78	100	100	100	100	395.000
Villa María		298.200	95	100	100	100	100	100	298.200
CORDOBA	15/16	1.620.300	88	95	100	100	100	100	1.620.300
	14/15	1.879.800	84	89	91	96	100	100	-
Paraná		71.500	100	100	100	100	100	100	71.500
R. del Tala		110.000	97	99	100	100	100	100	110.000
ENTRE RIOS	15/16	181.500	98	99	100	100	100	100	181.500
	14/15	239.200	86	89	91	96	100	100	-
General Pico		333.700	97	100	100	100	100	100	333.700
Santa Rosa		134.000	96	98	100	100	100	100	134.000
LA PAMPA	15/16	467.700	97	99	100	100	100	100	467.700
	14/15	370.400	78	96	99	99	99	100	-
Avellaneda		120.000	9	13	13	60	75	87	103.850
C. de Gómez		126.000	81	94	99	100	100	100	126.000
Casilda		51.800	100	100	100	100	100	100	51.800
Rafaela		115.000	85	93	100	100	100	100	115.000
V. Tuerto		125.000	100	100	100	100	100	100	125.000
SANTA FE	15/16	537.800	72	78	80	91	94	97	521.650
	14/15	685.850	80	86	87	88	90	91	-
CATAMARCA		8.400	20	36	51	62	70	80	6.720
CORRIENTES		12.000	-	-	-	30	40	70	8.400
CHACO (Pcia. R. S. Peña)		70.000	-	-	-	25	36	68	47.610
CHACO (Charata)		75.000	-	-	-	42	61	88	65.950
FORMOSA		38.350	-	-	-	30	35	70	26.850
JUJUY		7.130	2	3	6	60	75	85	6.060
MISIONES		30.800	94	96	98	99	100	100	30.800
SALTA		215.820	1	3	6	48	73	85	184.010
SAN LUIS		270.000	100	100	100	100	100	100	270.000
S. ESTERO (Sgo. Estero)		132.000	32	45	71	89	99	100	132.000
S. ESTERO (Quimilí)		450.000	32	44	53	60	70	99	446.810
TUCUMAN		68.850	5	10	27	45	86	90	61.970
TOTAL PAIS	15/16	5.688.900	78	82	86	91	94	98	5.581.580
	14/15	6.033.450	77	86	89	93	96	98	-

(*) Cifras Provisorias
Las AREAS están expresadas en hectáreas.
ESTIMACIONES AGRICOLAS
MINISTERIO de AGROINDUSTRIA



AVANCE DE LA SIEMBRA DE SOJA

CAMPAÑA: 2015/2016 (*)

DELEGACION		AREA A SEMBRAR Has	30/12	07/01	14/01	21/01	28/01	04/02	AREA SEMBRADA Has
			%	%	%	%	%		
Bahía Blanca	1ª		-	-	-	-	-	-	-
	2ª		-	-	-	-	-	-	-
Bolívar	1ª	320.000	100	100	100	100	100	100	320.000
	2ª	38.000	50	60	80	100	100	100	38.000
Bragado	1ª	464.570	100	100	100	100	100	100	464.570
	2ª	52.040	70	100	100	100	100	100	52.040
	F	7.430	100	100	100	100	100	100	7.430
General Madariaga	1º	105.400	100	100	100	100	100	100	105.400
	2º	18.700	24	67	100	100	100	100	18.700
Junín	1ª	513.000	100	100	100	100	100	100	513.000
	2ª	78.700	60	100	100	100	100	100	78.700
La Plata	1ª	75.785	100	100	100	100	100	100	75.790
	2ª	26.055	30	65	80	100	100	100	26.060
Lincoln	1ª	762.000	100	100	100	100	100	100	762.000
	2ª	185.200	91	100	100	100	100	100	185.200
	F	15.500	100	100	100	100	100	100	15.500
Pehuajó	1ª	566.900	100	100	100	100	100	100	566.900
	2ª	172.200	25	83	100	100	100	100	172.200
	F	16.500	100	100	100	100	100	100	16.500
Pergamino	1ª	751.700	100	100	100	100	100	100	751.700
	2ª	85.250	100	100	100	100	100	100	85.250
Pigüé	1ª	159.000	100	100	100	100	100	100	159.000
	2ª	34.000	-	30	100	100	100	100	34.000
Salliqueló	1ª	260.000	100	100	100	100	100	100	260.000
	2ª	42.000	20	79	79	79	100	100	42.000
Tandil	1ª	518.500	100	100	100	100	100	100	518.500
	2ª	206.000	42	52	63	63	100	100	206.000
Tres Arroyos	1ª	500.000	100	100	100	100	100	100	500.000
	2ª	300.000	-	38	58	100	100	100	300.000
25 de Mayo	1ª	426.500	100	100	100	100	100	100	426.500
	2ª	59.000	40	62	85	100	100	100	59.000
BUENOS AIRES	15/16	6.764.930	89	94	97	99	100	100	6.764.940
	14/15	6.584.272	91	97	100	100	100	100	-
Laboulaye	1ª	675.000	100	100	100	100	100	100	675.000
	2ª	125.000	42	66	66	80	100	100	125.000
M. Juárez	1ª	969.800	100	100	100	100	100	100	969.800
	2ª	231.000	98	98	100	100	100	100	231.000
	F	-	-	-	-	-	-	-	-
Río Cuarto	1ª	1.349.200	100	100	100	100	100	100	1.349.200
	2ª	81.000	92	100	100	100	100	100	81.000
S. Francisco	1ª	1.195.000	90	94	100	100	100	100	1.195.000
	2ª	230.000	83	97	100	100	100	100	230.000
	F	-	-	-	-	-	-	-	-
V. María	1ª	725.840	100	100	100	100	100	100	725.840
	2ª	219.760	96	100	100	100	100	100	219.760
CORDOBA	15/16	5.801.600	96	98	99	100	100	100	5.801.600
	14/15	5.413.330	95	97	98	99	100	100	-
Paraná	1ª	392.000	100	100	100	100	100	100	392.000
	2ª	117.000	100	100	100	100	100	100	117.000
R. del Tala	1ª	900.000	100	100	100	100	100	100	900.000
	2ª	120.000	89	100	100	100	100	100	120.000
	F	-	-	-	-	-	-	-	-
ENTRE RIOS	15/16	1.529.000	99	100	100	100	100	100	1.529.000
	14/15	1.564.990	97	99	99	100	100	100	-
General Pico	1ª	327.400	100	100	100	100	100	100	327.400
	2ª	47.300	42	92	97	100	100	100	47.300
Santa Rosa	1ª	90.000	100	100	100	100	100	100	90.000
	2ª	22.000	40	42	45	72	100	100	22.000
LA PAMPA	15/16	486.700	92	97	97	99	100	100	486.700
	14/15	484.900	85	100	100	100	100	100	-
Avellaneda	1ª	161.500	77	81	95	100	100	100	161.500
	2ª	54.300	32	35	74	95	100	100	54.300
C. de Gómez	1ª	730.000	100	100	100	100	100	100	730.000
	2ª	229.500	100	100	100	100	100	100	229.500
Casilda	1ª	609.500	100	100	100	100	100	100	609.500
	2ª	121.600	100	100	100	100	100	100	121.600
Rafaela	1ª	730.000	100	100	100	100	100	100	730.000
	2ª	229.500	100	100	100	100	100	100	229.500
V. Tuerto	1ª	552.245	100	100	100	100	100	100	552.250
	2ª	92.000	90	100	100	100	100	100	92.000
SANTA FE	15/16	3.510.145	98	98	99	100	100	100	3.510.150
	14/15	3.224.550	93	95	95	96	98	99	-
CATAMARCA		24.300	55	80	91	100	100	100	24.300
CORRIENTES		20.000	20	50	60	90	100	100	20.000
Pcia. R.S.Peña (CHACO)		259.650	20	35	53	84	93	100	259.650
Charata (CHACO)		390.000	13	25	40	81	92	100	390.000
FORMOSA		15.680	20	40	50	90	100	100	15.680
JUJUY		6.840	4	8	15	85	100	100	6.840
MISIONES		1.300	98	100	100	100	100	100	1.300
SALTA		439.988	5	8	15	73	95	100	439.990
SAN LUIS	1º	408.000	100	100	100	100	100	100	408.000
	2º	1.200	100	100	100	100	100	100	1.200
S. ESTERO		134.500	67	75	80	91	100	100	134.500
Quimilí (S. del ESTERO)		690.000	48	57	59	65	80	99	683.100
TUCUMAN		185.000	46	73	90	100	100	100	185.000
TOTAL PAIS	15/16	20.668.833	87	91	93	97	99	99	20.661.950
	14/15	19.792.100	89	96	98	99	99	99	-

(*) Cifras provisionales

Las áreas están expresadas en hectáreas

ESTIMACIONES AGRICOLAS

MINISTERIO de AGROINDUSTRIA



AVANCE DE LA SIEMBRA DE SORGO									
CAMPAÑA: 2015/2016 (*)									
DELEGACION		AREA A SEMBRAR Ha	30/12 %	07/01 %	14/01 %	21/01 %	28/01 %	04/02 %	AREA SEMBRADA Ha
Bahía Blanca		3.950	100	100	100	100	100	100	3.950
Bolívar		8.000	100	100	100	100	100	100	8.000
Bragado		9.300	100	100	100	100	100	100	9.300
General Madariaga		-	-	-	-	-	-	-	-
Junín		11.100	100	100	100	100	100	100	11.100
La Plata		6.500	100	100	100	100	100	100	6.500
Lincoln		12.670	100	100	100	100	100	100	12.670
Pehuajó		1.450	100	100	100	100	100	100	1.450
Pergamino		9.250	100	100	100	100	100	100	9.250
Pigüé		18.000	100	100	100	100	100	100	18.000
Salliqueló		40.000	100	100	100	100	100	100	40.000
Tandil		10.300	100	100	100	100	100	100	10.300
T.Arroyos		-	-	-	-	-	-	-	-
25 de Mayo		4.800	100	100	100	100	100	100	4.800
BUENOS AIRES	15/16	135.320	100	100	100	100	100	100	135.320
	14/15	141.570	98	100	100	100	100	100	-
Laboulaye		36.000	100	100	100	100	100	100	36.000
M. Juárez		13.000	100	100	100	100	100	100	13.000
Río Cuarto		50.180	100	100	100	100	100	100	50.180
S. Francisco		38.000	100	100	100	100	100	100	38.000
Villa María		56.000	92	100	100	100	100	100	56.000
CORDOBA	15/16	193.180	98	100	100	100	100	100	193.180
	14/15	183.906	100	100	100	100	100	100	-
Paraná		57.000	100	100	100	100	100	100	57.000
R. del Tala		50.000	77	84	84	100	100	100	50.000
ENTRE RIOS	15/16	107.000	89	92	92	100	100	100	107.000
	14/15	93.050	89	90	93	94	100	100	-
General Pico		12.700	73	100	100	100	100	100	12.700
Santa Rosa		25.000	100	100	100	100	100	100	25.000
LA PAMPA	15/16	37.700	91	100	100	100	100	100	37.700
	14/15	39.900	33	77	100	100	100	100	-
Avellaneda		58.200	61	67	82	88	91	98	56.856
C. de Gómez		9.000	100	100	100	100	100	100	9.000
Casilda		4.300	100	100	100	100	100	100	4.300
Rafaela		68.000	100	100	100	100	100	100	68.000
V. Tuerto		10.700	100	100	100	100	100	100	10.700
SANTA FE	15/16	150.200	85	87	93	95	96	99	148.856
	14/15	145.300	80	80	82	83	92	94	-
CATAMARCA		400	-	30	50	100	100	100	400
CORRIENTES		4.800	-	-	-	-	20	80	3.840
CHACO (Pcia. R. S. Peña)		21.800	-	-	-	7	9	55	12.077
CHACO (Charata)		58.000	-	-	-	-	-	35	20.120
FORMOSA		5.000	-	-	-	-	20	80	4.000
JUJUY		-	-	-	-	-	-	-	-
MISIONES		-	-	-	-	-	-	-	-
SALTA		-	-	-	-	-	-	-	-
SAN LUIS		25.500	100	100	100	100	100	100	25.500
SGO. del ESTERO		53.000	81	90	100	100	100	100	53.000
SGO. del ESTERO (Quimilí)		86.000	13	13	17	25	72	79	68.232
TUCUMAN		5.600	15	21	43	63	100	100	5.600
TOTAL PAIS	15/16	883.500	75	77	79	82	87	92	814.825
	14/15	840.938	75	83	86	90	94	96	-

(*) Cifras Provisorias
Las AREAS están expresadas en hectáreas.
ESTIMACIONES AGRICOLAS
MINISTERIO de AGROINDUSTRIA



AVANCE DE LA COSECHA DE TRIGO

CAMPAÑA: 2015/2016(*)

DELEGACION		AREA SEMBRADA Ha	30/12 %	07/01 %	14/01 %	21/01 %	28/01 %	04/02 %	AREA PERDIDA Ha	AREA COSECHADA Ha
Bahía Blanca	T. Pan	84.325	33	65	85	100	100	100	12.650	71.680
	T. Fideos	1.070	-	100	100	100	100	100	-	1.070
Bolívar	T. Pan	76.700	30	60	70	100	100	100	-	76.700
	T. Fideos	3.000	100	100	100	100	100	100	-	3.000
Bragado		42.300	70	100	100	100	100	100	7.590	34.710
General Madariaga		25.400	41	81	100	100	100	100	2.000	23.400
Junín		46.500	90	100	100	100	100	100	13.500	33.000
La Plata		7.860	50	92	100	100	100	100	-	7.860
Lincoln		93.300	98	100	100	100	100	100	4.370	88.930
Pehuajó	T. Pan	83.600	50	100	100	100	100	100	-	83.600
	T. Fideos		-	-	-	-	-	-	-	-
Pergamino		63.250	100	100	100	100	100	100	4.900	58.350
Pigüé	T. Pan	341.000	50	70	90	95	100	100	-	341.000
	T. Fideos	9.000	50	70	90	100	100	100	-	9.000
Salliqueló	T. Pan	150.000	50	93	95	99	100	100	-	150.000
	T. Fideos	1.500	100	100	100	100	100	100	-	1.500
Tandil	T. Pan	148.500	23	77	93	100	100	100	3.500	145.000
	T. Fideos	10.200	-	-	-	100	100	100	250	9.950
T.Arroyos	T. Pan	366.000	28	47	77	100	100	100	-	366.000
	T. Fideos	44.900	47	61	84	100	100	100	-	44.900
25 de Mayo		45.700	100	100	100	100	100	100	20.350	25.350
BUENOS AIRES	15/16	1.644.105	47	73	88	99	100	100	69.110	1.575.000
	14/15	2.187.415	70	94	100	100	100	100	-	-
Laboulaye		183.000	100	100	100	100	100	100	44.000	139.000
M. Juárez		282.000	100	100	100	100	100	100	55.700	226.300
Río Cuarto		132.650	100	100	100	100	100	100	5.000	127.650
S. Francisco		218.000	100	100	100	100	100	100	23.000	195.000
Villa María		274.700	100	100	100	100	100	100	300	274.400
CORDOBA	15/16	1.090.350	100	100	100	100	100	100	128.000	962.350
	14/15	1.141.000	100	100	100	100	100	100	-	-
Paraná		112.000	100	100	100	100	100	100	3.500	108.500
R. del Tala		115.000	100	100	100	100	100	100	2.500	112.500
ENTRE RIOS	15/16	227.000	100	100	100	100	100	100	6.000	221.000
	14/15	318.000	100	100	100	100	100	100	-	-
General Pico		109.400	58	94	97	100	100	100	4.500	104.900
Santa Rosa		120.000	27	58	71	80	87	96	-	115.200
LA PAMPA	15/16	229.400	41	75	83	89	93	98	4.500	220.100
	14/15	330.000	93	100	100	100	100	100	-	-
Avellaneda		73.800	100	100	100	100	100	100	-	73.800
C. de Gómez		198.670	100	100	100	100	100	100	4.250	194.420
Casilda		96.000	100	100	100	100	100	100	8.500	87.500
Rafaela		152.000	100	100	100	100	100	100	9.000	143.000
V. Tuerto		93.750	100	100	100	100	100	100	9.600	84.150
SANTA FE	15/16	614.220	100	100	100	100	100	100	31.350	582.870
	14/15	925.000	100	100	100	100	100	100	-	-
CATAMARCA		12.200	100	100	100	100	100	100	100	12.100
CORRIENTES		-	-	-	-	-	-	-	-	-
CHACO (Pcia. R. S. Peña)		19.570	100	100	100	100	100	100	30	19.540
CHACO (Charata)		38.000	100	100	100	100	100	100	2.200	35.800
FORMOSA		600	100	100	100	100	100	100	170	430
JUJUY		3.435	100	100	100	100	100	100	-	3.440
MISIONES		-	-	-	-	-	-	-	-	-
SALTA		59.000	100	100	100	100	100	100	8.580	50.420
SAN LUIS	T.Pan	2.140	100	100	100	100	100	100	140	2.000
	T.Fideos	300	100	100	100	100	100	100	100	200
SGO. del ESTERO		37.000	100	100	100	100	100	100	-	37.000
SGO. del ESTERO (Quimilí)		44.900	100	100	100	100	100	100	-	44.900
TUCUMAN	T.Pan	69.700	100	100	100	100	100	100	1.100	68.600
	T.Fideos	4.500	100	100	100	100	100	100	100	4.400
TOTAL PAIS	15/16	4.096.420	75	87	94	99	99	99	251.480	3.840.150
	14/15	5.261.035	88	98	100	100	100	100	-	-

(*) Cifras Provisorias

Las AREAS están expresadas en hectáreas.

ESTIMACIONES AGRICOLAS

MINISTERIO de AGROINDUSTRIA



AVANCE DE LA COSECHA DE GIRASOL

CAMPAÑA: 2015/2016(*)

DELEGACION		AREA SEMBRADA Has	31/12	07/01	14/01	21/01	28/01	04/02	AREA PERDIDA Has	AREA COSECHADA Has
			%	%	%	%	%	%		
Bahía Blanca		2.990	-	-	-	-	-	-	-	-
Bolívar		40.000	-	-	-	-	-	-	-	-
Bragado		3.900	-	-	-	-	-	-	-	-
General Madariaga		56.200	-	-	-	-	-	-	-	-
Junín		3.800	-	-	-	-	-	-	-	-
La Plata		4.100	-	-	-	-	-	-	-	-
Lincoln		9.600	-	-	-	-	-	-	-	-
Pehuajó		97.450	-	-	-	-	-	-	-	-
Pergamino		950	-	-	-	-	-	-	-	-
Pigüé		100.000	-	-	-	-	-	-	-	-
Salliqueló		145.000	-	-	-	-	-	-	-	-
Tandil		182.000	-	-	-	-	-	-	-	-
T.Arroyos		110.700	-	-	-	-	-	-	-	-
25 de Mayo		14.100	-	-	-	-	-	-	-	-
BUENOS AIRES	15/16	770.790	-	-	-	-	-	-	-	-
	14/15	835.150	-	-	-	-	-	-	-	-
Laboulaye		16.500	-	-	-	-	-	-	-	-
M. Juárez		1.400	-	-	-	-	-	-	-	-
Río Cuarto		9.500	-	-	-	-	-	-	-	-
S. Francisco		1.900	-	-	-	-	-	50	-	950
Villa María		-	-	-	-	-	-	-	-	-
CORDOBA	15/16	29.300	-	-	-	-	-	3	-	950
	14/15	30.800	-	-	-	-	2	3	-	-
Paraná		2.800	-	-	-	-	-	28	-	780
R. del Tala		-	-	-	-	-	-	-	-	-
ENTRE RIOS	15/16	2.800	-	-	-	-	-	28	-	780
	14/15	3.560	-	-	-	-	-	22	-	-
General Pico		100.000	-	-	-	-	-	-	-	-
Santa Rosa		110.000	-	-	-	-	-	-	-	-
LA PAMPA	15/16	210.000	-	-	-	-	-	-	-	-
	14/15	256.600	-	-	-	-	-	-	-	-
Avellaneda		85.000	8	29	56	93	98	100	-	85.000
C. de Gómez		3.000	-	-	-	2	28	60	-	1.800
Casilda		-	-	-	-	-	-	-	-	-
Rafaela		28.500	-	-	22	65	95	100	-	28.500
V. Tuerto		250	-	-	-	-	-	-	-	-
SANTA FE	15/16	116.750	6	21	46	83	95	99	-	115.300
	14/15	152.100	3	5	27	42	77	85	-	-
CATAMARCA		-	-	-	-	-	-	-	-	-
CORRIENTES		-	-	-	-	-	-	-	-	-
CHACO (Pcia. R. S. Peña)		70.200	28	46	63	86	97	100	1.845	68.360
CHACO (Charata)		82.000	32	40	60	78	96	100	5.190	76.810
FORMOSA		4.380	25	50	60	90	100	100	-	4.380
JUJUY		-	-	-	-	-	-	-	-	-
MISIONES		-	-	-	-	-	-	-	-	-
SALTA		-	-	-	-	-	-	-	-	-
SAN LUIS		10.000	-	-	-	-	-	-	-	-
S. ESTERO (S. del Estero)		-	-	-	-	-	-	-	-	-
S. ESTERO (Quimilí)		6.000	-	-	-	-	74	74	-	4.440
TUCUMAN		-	-	-	-	-	-	-	-	-
TOTAL PAIS	15/16	1.302.220	4	7	11	17	20	21	7.035	271.020
	14/15	1.464.855	4	5	10	15	21	24	-	-

(*) Cifras Provisorias

Las AREAS están expresadas en hectáreas.

ESTIMACIONES AGRICOLAS

MINISTERIO DE AGROINDUSTRIA



ESTADO DE LOS CULTIVOS
Y HUMEDAD DEL SUELO

HUMEDAD Y ESTADO DE LOS CULTIVOS

Desde el 29/01/16 hasta el 04/02/16

PROVINCIA	DELEGACION	MAIZ									GIRASOL										
		Estado Fenológico					Estado General				Humedad	Estado Fenológico (*)					Estado General				Humedad
		E	C	F	L	M	MB	B	R	M		E	C	F	L	M	MB	B	R	M	
BUENOS AIRES	BAHIA BLANCA	-	48	52	-	-	-	100	-	-	A	-	-	-	100	-	-	100	-	-	A
	BOLIVAR	-	-	1	99	-	-	100	-	-	A	-	-	-	100	-	-	100	-	-	A
	BRAGADO	-	-	90	10	-	-	100	-	-	A	-	-	50	50	-	-	100	-	-	A
	GENERAL MADARIAGA	-	-	80	20	-	-	72	28	-	R/A/PS	-	-	60	40	-	-	80	20	-	R/A
	JUNIN	-	-	100	-	-	-	100	-	-	A	-	-	100	-	-	100	-	-	-	A
	LA PLATA	-	9	81	10	-	84	16	-	-	A/R	-	-	57	43	-	77	23	-	-	A
	LINCOLN	-	7	41	52	-	-	100	-	-	A	-	-	43	57	-	-	100	-	-	A
	PEHUAJO	-	8	17	75	-	50	50	-	-	A/R	-	-	-	100	-	46	54	-	-	A
	PERGAMINO	-	-	-	100	-	-	100	-	-	A	-	-	-	100	-	-	100	-	-	A
	PIGÜE	-	-	88	-	-	-	100	-	-	A	-	-	87	-	-	-	100	-	-	A
	SALLIQUELO	-	-	100	-	-	-	100	-	-	A	-	-	100	-	-	-	100	-	-	A
	TANDIL	-	-	100	-	-	-	100	-	-	A/R	-	-	72	28	-	-	100	-	-	R
	TRES ARROYOS	-	-	100	-	-	-	-	-	-	A	-	-	100	-	-	-	-	-	-	A
25 DE MAYO	-	3	97	-	-	-	95	6	-	A	-	3	97	-	-	-	47	51	2	A	
CORDOBA	LABOULAYE	-	74	26	-	-	22	78	-	-	E/A	-	62	38	-	-	92	8	-	-	E/A
	MARCOS JUAREZ	-	7	41	52	-	20	73	7	-	A	-	-	-	100	-	-	100	-	-	A
	RIO CUARTO	-	60	20	20	-	-	70	20	10	A/E	-	-	77	23	-	-	70	20	10	E/A
	SAN FRANCISCO	-	33	42	21	4	28	49	23	0	R/PS/S	-	-	-	-	100	-	60	40	-	-
	VILLA MARIA	-	72	28	-	-	-	100	-	-	A/R	-	-	-	-	-	-	-	-	-	-
ENTRE RIOS	PARANA	-	39	-	48	13	42	58	-	-	A	-	-	-	72	28	-	100	-	-	A
	ROSARIO DEL TALA	-	9	3	50	37	13	61	22	4	R/PS	-	-	-	-	-	-	-	-	-	-
LA PAMPA	GENERAL PICO	-	31	54	15	-	20	40	27	12	A	-	-	30	70	-	-	71	29	-	A
	SANTA ROSA	-	1	40	59	-	-	-	-	-	A	-	-	48	52	-	-	-	-	-	A
SANTA FE	AVELLANEDA	-	33	36	31	-	-	75	25	-	A/R	-	-	-	-	-	-	-	-	-	-
	CASILDA	-	30	-	70	-	35	65	-	-	A/R	-	-	-	-	-	-	-	-	-	-
	CANADA de GOMEZ	-	34	-	10	56	71	22	6	-	A/PS	-	-	-	-	100	80	20	-	-	A
	RAFAELA	-	29	-	71	-	40	60	-	-	A/R/PS	-	-	-	-	-	-	-	-	-	-
CATAMARCA	VENADO TUERTO	-	-	10	90	-	-	100	-	-	A	-	-	100	-	-	100	-	-	-	A
	CATAMARCA	49	40	11	-	-	-	100	-	-	A/R	-	-	-	-	-	-	-	-	-	-
CORRIENTES	CORRIENTES	-	-	-	-	-	-	-	-	-	-	-	-	-	-	-	-	-	-	-	-
	CHARATA	15	85	-	-	-	49	37	5	-	R	-	-	-	-	-	-	-	-	-	-
CHACO	ROQUE SAENZ PEÑA	24	76	-	-	-	50	50	-	-	A/R	-	-	-	-	-	-	-	-	-	-
	FORMOSA	-	-	-	-	-	-	-	-	-	-	-	-	-	-	-	-	-	-	-	-
FORMOSA	FORMOSA	-	-	-	-	-	-	-	-	-	-	-	-	-	-	-	-	-	-	-	-
JUJUY	JUJUY	10	75	-	-	-	-	100	-	-	A	-	-	-	-	-	-	-	-	-	-
MISIONES	POSADAS	-	-	-	-	-	-	-	-	-	E/A	-	-	-	-	-	-	-	-	-	-
SALTA	SALTA	18	68	-	-	-	-	100	-	-	A	-	-	-	-	-	-	-	-	-	-
SAN LUIS	SAN LUIS	-	100	-	-	-	-	100	-	-	A	-	-	-	100	-	-	100	-	-	A
SANTIAGO DEL ESTERO	SANTIAGO DEL ESTERO	1	99	0	-	-	-	100	-	-	A/R	-	-	-	-	-	-	-	-	-	-
	QUIJILI	17	67	16	-	-	-	100	-	-	A/R	-	-	-	-	100	-	83	17	-	A/R
TUCUMAN	TUCUMAN	64	36	0	-	-	-	100	-	-	R/A	-	-	-	-	-	-	-	-	-	-

Las cifras expresan porcentaje de la superficie del área sembrada.

Estado general: MB: Muy Bueno, B: Bueno, R: Regular, M: Malo.

Humedad: A: Adecuada, R: Regular, E: Exceso, I: Inundación, PS: Principio de Sequía, S: Sequía.

Estado Fenológico: E: Emergencia; C: Crecimiento; F: Floración; L: Llenado; M: Madurez

(*) La sumatoria puede ser inferior a 100, correspondiendo la diferencia a siembras aún sin emerger.



HUMEDAD Y ESTADO DE LOS CULTIVOS

Desde el 29/01/16 hasta el 04/02/16

PROVINCIA	DELEGACION	SOJA de primera								SOJA de segunda								HUMEDAD			
		Estado Fenológico (*)					Estado General			Estado Fenológico(*)					Estado General						
		E	C	F	L	M	MB	B	R	M	E	C	F	L	M	MB	B		R	M	
BUENOS AIRES	BAHIA BLANCA	-	-	-	-	-	-	-	-	-	-	-	-	-	-	-	-	-	-	-	
	BOLIVAR	-	-	100	-	-	-	100	-	-	-	100	-	-	-	-	82	-	-	-	A
	BRAGADO	-	-	100	-	-	-	100	-	-	-	100	-	-	-	-	100	-	-	-	A
	GRAL. MADARIAGA	-	71	29	-	-	-	75	25	-	8	92	-	-	-	-	67	33	-	-	R/A
	JUNIN	-	100	-	-	-	-	100	-	-	-	100	-	-	-	-	100	-	-	-	A
	LA PLATA	-	-	100	0	-	88	12	-	-	-	98	2	-	-	90	10	-	-	-	R/A
	LINCOLN	-	-	93	7	-	-	100	-	-	-	85	15	-	-	-	100	-	-	-	A
	PEHUAJO	-	-	40	60	-	53	47	-	-	-	27	56	17	-	58	42	-	-	-	A
	PERGAMINO	-	-	46	54	-	6	94	-	-	-	27	73	-	-	-	100	-	-	-	A
	PIGUE	-	100	-	-	-	-	100	-	-	50	50	-	-	-	-	100	-	-	-	A
	SALLIQUELO	-	-	100	-	-	-	100	-	-	-	100	-	-	-	-	100	-	-	-	A
	TANDIL	-	50	50	-	-	-	100	-	-	-	100	-	-	-	-	66	34	-	-	A/R
	TRES ARROYOS	-	-	100	-	-	-	-	-	-	100	-	-	-	-	-	-	-	-	-	A
	25 DE MAYO	-	-	100	-	-	-	95	5	-	-	100	-	-	-	-	100	-	-	-	A
CORDOBA	LABOULAYE	-	80	20	-	-	-	100	-	40	60	-	-	-	-	73	-	-	-	E/A	
	MARCOS JUAREZ	-	-	1	99	-	23	65	8	5	-	100	-	-	10	88	2	-	-	A/E	
	RIO CUARTO	-	0	100	0	-	63	28	10	-	100	-	-	-	91	9	-	-	-	A/E	
	SAN FRANCISCO	-	20	53	27	-	33	49	17	1	-	39	52	9	-	51	44	5	-	R/PS/A/S	
	VILLA MARIA	-	-	100	-	-	-	100	-	-	-	18	82	-	-	-	100	-	-	-	A/R
ENTRE RIOS	PARANA	-	-	29	71	-	39	61	-	-	68	32	-	-	-	100	-	-	-	A	
	ROSARIO DEL TALA	-	19	66	15	-	-	-	-	-	70	30	-	-	-	-	-	-	-	R/PS	
LA PAMPA	GENERAL PICO	-	1	72	28	-	20	49	20	9	-	100	-	-	-	100	-	-	-	A	
	SANTA ROSA	0	13	54	28	-	-	-	-	-	23	7	-	-	68	7	61	-	-	A	
SANTA FE	AVELLANEDA	53	47	-	-	-	-	100	-	-	84	16	-	-	-	100	-	-	-	A/R	
	CASILDA	-	-	58	42	-	17	65	19	-	100	-	-	-	-	100	-	-	-	A/R	
	CANADA de GOMEZ	-	-	-	100	-	56	34	10	-	-	30	70	-	70	17	12	-	-	A/PS	
	RAFAELA	-	-	30	70	-	48	52	-	-	-	60	40	-	-	36	64	-	-	A/R/PS	
CATAMARCA	VENADO TUERTO	-	-	100	-	-	-	100	-	-	15	80	-	-	-	100	-	-	-	A	
	CATAMARCA	40	40	20	-	-	-	100	-	-	-	-	-	-	-	-	-	-	-	A/R	
CORRIENTES	CORRIENTES	-	-	-	-	-	-	-	-	-	-	-	-	-	-	-	-	-	-	-	
CHACO	CHARATA	3	92	4	-	-	18	80	2	-	-	-	-	-	-	-	-	-	-	R	
	Pcia. R. S. PEÑA	5	81	14	0	-	24	50	26	-	-	-	-	-	-	-	-	-	-	A/R	
FORMOSA	FORMOSA	-	-	-	-	-	-	-	-	-	-	-	-	-	-	-	-	-	-	-	
JUJUY	JUJUY	5	95	-	-	-	-	100	-	-	-	-	-	-	-	-	-	-	-	A	
MISIONES	POSADAS	-	-	-	-	-	-	-	-	-	-	-	-	-	-	-	-	-	-	E/A	
SALTA	SALTA	10	90	-	-	-	1	99	-	-	-	-	-	-	-	-	-	-	-	A	
SAN LUIS	SAN LUIS	-	100	-	-	-	-	100	-	-	-	100	-	-	-	100	-	-	-	A	
SANTIAGO DEL ESTERO	SANTIAGO DEL ESTERO	-	100	-	-	-	-	100	-	-	-	-	-	-	-	-	-	-	-	A/R	
	QUIMILI	5	68	27	-	-	-	91	9	-	-	-	-	-	-	-	-	-	-	A/R	
TUCUMAN	TUCUMAN	42	45	13	-	-	-	100	-	-	-	-	-	-	-	-	-	-	-	A/R	

Las cifras expresan porcentaje de la superficie del área sembrada.

Estado general: MB: Muy Bueno, B: Bueno, R: Regular, M: Malo.

Humedad: A: Adecuada, R: Regular, E: Exceso, I: Inundación, PS: Principio de Sequía, S: Sequía.

Estado Fenológico: E: Emergencia; C: Crecimiento; F: Floración; L: Llenado; M: Madurez

(*) La sumatoria puede ser inferior a 100, correspondiendo la diferencia a siembras aún sin emerger.

Más información <http://dev.sia.gov.ar/informes>